

## PE afvoer voor Rhepanol daken

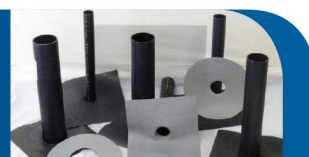

De afvoer bestaat uit een PE (polyethyleen) buis waaraan een slab uit Rhepanol h verankerd zit door een ring in inox.  
Deze slab in Rhepanol h heeft een dikte van 1,8 mm en meet 35 x 35 cm.  
De PE buis is standaard 50 cm lang en verkrijgbaar in volgende diameters : 50, 63, 75, 90, 110, 125.  
Deze afvoer kan zowel vertikaal als horizontaal gebruikt worden.

### Plaatsing van de PE afvoer

- De afvoer wordt op het laagste punt van het dak geplaatst.  
De PE-buis wordt vastgezet met PUR-schuim.  
In geval van een zijdelingse afvoer moet de buis een minimale helling van 2 % naar buiten vertonen.
  
- Bij de verbinding van de PE afvoer met een **Rhepanol hfk** dakbedekking worden de hoeken van de slab eerst afgerond, waarna de Rhepanol h slab rechtstreeks op de PIB dakdichting wordt gelast met warme lucht.
  
- Bij de verbinding van de PE afvoer met een **Rhepanol fk** dakbedekking wordt de Rhepanol h slab puntsgewijs op de ondergrond gekleefd met lijm 50.  
Hierover komt de Rhepanol fk dakdichting met een overlap van  $\pm 5$  cm.  
De waterdichting tussen de slab van de afvoer en de Rhepanol dakdichting wordt uitgevoerd door middel van een zelfklevende afdekbands, zwart of grijs, van 35 cm diameter, geleverd met de afvoer.  
Bij stagnerend water moet hier PIB koperverf worden aangebracht.



### Flachdach Technologie N.V.

rue du Bosquet 4  
1400 NIVELLES  
Tel. : 067/41.18.18  
Fax : 067/41.18.10  
E-mail : info@fdt.be  
www.fdt.be