Technische fiche

Mechanische bevestiging met Gripfix

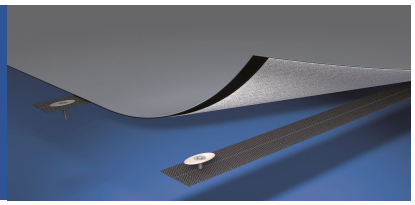

Beschrijving
Zeer scheurvaste polyesterstroken (klittenband) geschikt voor de mechanische bevestiging van Rhepanol hfk.

Toepassingsgebied
Het Gripfix systeem wordt gebruikt voor de mechanische bevestiging van Rhepanol hfk zowel bij nieuwbouw als bij renovatie.
Een mechanische bevestiging in het draagoppervlak moet mogelijk zijn.

Verrassend
De Rhepanol wordt op vooraf mechanisch bevestigde Gripfix stroken uitgerold. De “hechtingshaken” op de stroken grijpen zich onmiddellijk vast in het synthetisch vilt van de Rhepanol hfk, verschuiven is niet meer mogelijk.

De voordelen
- Veilig
  Een perfecte weerstand tegen windbelasting door een 25% grotere uittrekkracht per bevestigings-element.
- Doeltreffend
  Een naadoverlap van 5 cm en het gebruik van brede Rhepanol hfk dakrollen over het volledige dak zorgen voor minder lasnaden.

Het aanbrengen

1. Aanbrengen van de Gripfix stroken dwars t.o.v. de cannelures.
2. Mechanische bevestiging van de Gripfix stroken.
3. Uitrollen van de Rhepanol hfk dwars op de Gripfix stroken. Om gemakkelijk te werken en de banen mooi rechtlijnig te plaatsen, wordt aangeraden het eerste gedeelte van de Gripfix stroken vooraf te bedekken (bv. met een metalen band).
4. Stevig aandrukken van de Rhepanol hfk op de Gripfix stroken met bv een zware metalen aandrukrol (2x).
5. Lassen van de langsnaden.

De plaatsingsvoorschriften moeten nageleefd worden. Een windkrachtberekening dient voordien gemaakt te worden.

Leveringsvorm
Rollen zijn 12 cm breed en 60 m lang.

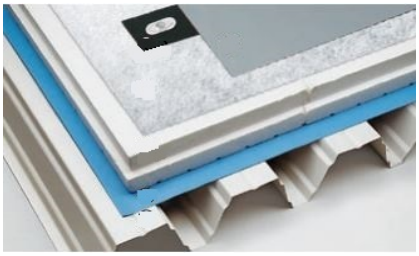

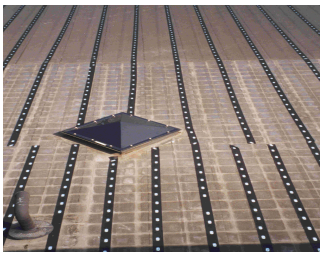

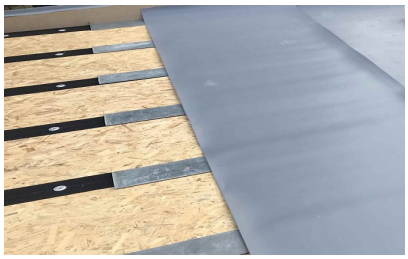

We wijzen er duidelijk op dat alle vermelde inlichtingen, in het bijzonder de aanbevelingen inzake de implementatie en het gebruik van het product en zijn bijproducten, gebaseerd zijn op onze kennis en onze praktijkervaringen die werden verworven onder gangbare omstandigheden, voor zover de producten naar behoren werden bewaard en gebruikt. Omwille van de diversiteit aan materialen, dragers en werk-omstandigheden, en ongeacht elke juridische band, kunnen onderhavige inlichtingen of mondelinge indicaties geen garantie op resultaat bieden of FDT aansprakelijk stellen. Indien de gebruiker opzettelijk wangedrag of grove nalatigheid van FDT aanhaalt, moet hij het bewijs leveren dat hij FDT daadwerkelijk, schriftelijk en binnen de vereiste termijn, op de hoogte gebracht had van alle algemene en specifieke inlichtingen die noodzakelijk zijn voor een gepaste en pertinente evaluatie.
Het is de verantwoordelijkheid van de gebruiker na te gaan of het product geschikt is voor het voorziene gebruik. FDT behoudt zich het recht voor om de specificaties van het product te wijzigen.
De rechten van derden moeten nageleefd worden. Onder voorbehoud van technische wijzigingen. Versie: 01/2022

Flachdach Technologie N.V.
rue du Bosquet 4
1400 NIVELLES
Tel. : 067/41.18.18
Fax : 067/41.18.10
info@fdt.be
www.fdt.be